

Preisliste

– gültig ab 01. Januar 2023 –

- Alle bisherigen Preislisten verlieren hiermit ihre Gültigkeit -

Transportbeton – Autobetonpumpen
Sonderprodukte



Oberbergische
Transportbeton
GmbH & Co. KG

Verwaltung

Sekretariat

Tel.: 02261/910820
Fax: 02261/9108225
Mail: info@ot-transportbeton.de

Vertrieb

Libur/Overath

Tel.: 02203/92535-0
Fax: 02203/9253510
Mail: info@tbl-transportbeton.de

Meinerzhagen/Allenbach/Bomig/Waldbröl

Tel.: 02261/9108210
Fax: 02261/9108225
Mail: info@ot-transportbeton.de

Fakturierung

Libur/Overath

Tel.: 02203/9253511
Fax: 02203/9253510
Mail: info@tbl-transportbeton.de

Buchhaltung

Tel.: 02261/9108216/17
Fax: 02261/9108225
Mail: info@ot-transportbeton.de

Meinerzhagen/Allenbach/Bomig/Waldbröl

Tel.: 02261/9108214
Fax: 02261/9108225
Mail: info@ot-transportbeton.de

Labor

Tel.: 02203/9661712
Mail: bestellung@tbl-transportbeton.de

Disposition/Produktion

Zentraldisposition Werke Libur:

Tel.: 02203/9661711
Mail: bestellung@tbl-transportbeton.de

Standort: Margaretenstr a e, 51147 K oln-Libur

MCR Container Disposition:

Tel.: 02203/9661712
Mail: bestellung@tbl-transportbeton.de

Werk Overath:

Tel.: 02206/7389
Mail: overath@tbl-transportbeton.de

Standort: Hammerm uhle 25, 51491 Overath

Werk Waldbr ol:

Tel.: 02291/2051
Mail: waldbroel@ot-transportbeton.de

Standort: Industriestra e 2, 51545 Waldbr ol

Werk Bomig:

Tel.: 02261/75051
Mail: bomig@ot-transportbeton.de

Standort: Am Verkehrskreuz 5, 51674 Wiehl-Bomig

Werk Meinerzhagen:

Tel.: 02354/6011
Mail: meinerzhagen@mtb-transportbeton.de

Standort: Am Rottland 11, 58540 Meinerzhagen

Werk Allenbach:

Tel.: 02261/55000
Mail: allenbach@mtb-transportbeton.de

Standort: Alte Wiesenstra e 5, 51580 Reichshof-Allenbach



Verwaltung

MCR Container- und Recycling-Dienst

Büro:

info@mcr-containerdienst.de

Dirk Wiemer

Tel.: 02261/61010

Fax: 02261/61414

Mail: dwiemer@mcr-containerdienst.de

Anette Heimes

Tel.: 02261/61010

Fax: 02261/61414

Mail: aheimes@mcr-containerdienst.de

Danny Hafner

Tel.: 02261-61010

Fax: 02261-61414

Mail: dhafner@mcr-containerdienst.de

Zementsorten:

CEM III A 42,5

Beton-Festigkeitsklasse	Konsistenz	Expositions-klassen	Preis €/m ³
<u>unbewehrte Bauteile</u>			
C 8/10	F1	X0	243,00
C 12/15	F1	X0	245,00
C 8/10	F3	X0	245,00
C 12/15	F3	X0	247,00
C 20/25	F1	X0	249,00
Pumpfähige Betone in der Druckfestigkeitsklasse bis 12/15			4,00€/m ³
<u>bewehrte Innenbauteile, pumpfähig</u>			
C 20/25	F3	XC1, XC2	250,00
<u>Außenbauteile, WU-Beton, pumpfähig</u>			
C 25/30	F3	XC4, XF1, XA1	253,00
C 30/37	F3	XC4, XF1, XA1	257,00
C 35/45	F3	XC4, XF1, XA1	264,00
<u>Industrieboden</u>			
C 25/30	F2/F4	XA1, XC4, XF1	260,00
C 30/37	F2/F4	XA1, XC4, XF1, XM1, XD1	264,00

Transportkostenpauschale 3,50€/m³

Alle genannten Preise beziehen sich auf Größtkorn 32mm.

Aufpreis Größtkorn 16mm 7,00€/m³
Aufpreis Größtkorn 08mm 12,00€/m³

CEM III A 42,5 zu CEM I 42,5 12,00€/m³ – Vorbehaltlich der Verfügbarkeit!

Leichtbeton, Farbbeton, Schwerbeton und andere Sorten auf Anfrage.

Alle Preise verstehen sich frei Baustelle auf gut befahrbaren Zufahrtswegen zuzüglich der gesetzlichen Mehrwertsteuer.

Der Verkauf erfolgt ausschließlich auf Grundlage unserer allgemeinen Geschäftsbedingungen.



Zementsorten:

CEM III A 42,5

Beton- Festigkeits- klasse	Konsistenz	Expositions- klassen	Preis €/m ³
<u>unbewehrte Bauteile</u>			
C 8/10	F1	X0	243,00
C 12/15	F1	X0	245,00
C 8/10	F3	X0	245,00
C 12/15	F3	X0	247,00
C 20/25	F1	X0	249,00

bewehrte Innenbauteile, pumpfähig

C 20/25	F3	XC1, XC2	250,00
---------	----	----------	--------

Außenbauteile, WU-Beton, pumpfähig

C 25/30	F3	XC4, XF1, XA1	253,00
C 30/37	F3	XC4, XF1, XA1	257,00
C 35/45	F3	XC4, XF1, XA1	264,00

Industrieboden

C 25/30	F2/F4	XA1, XC4, XF1	260,00
C 30/37	F2/F4	XA1, XC4, XF1, XM1, XD1	264,00

Transportkostenpauschale 3,50€/m³

Alle genannten Preise beziehen sich auf Größtkorn 22mm.

Aufpreis Größtkorn 16mm 7,00€/m³
Aufpreis Größtkorn 08mm 12,00€/m³

CEM III A 42,5 zu CEM II B-S 42,5 12,00€/m³ – Vorbehaltlich der Verfügbarkeit!

Leichtbeton, Farbbeton, Schwerbeton und andere Sorten auf Anfrage.

Alle Preise verstehen sich frei Baustelle auf gut befahrbaren Zufahrtswegen zuzüglich der gesetzlichen Mehrwertsteuer.

Der Verkauf erfolgt ausschließlich auf Grundlage unserer allgemeinen Geschäftsbedingungen.

Zementsorten:

CEM III A 42,5

Beton- Festigkeits- klasse	Konsistenz	Expositions- klassen	Preis €/m ³
<u>unbewehrte Bauteile</u>			
C 8/10	F1	X0	243,00
C 12/15	F1	X0	245,00
C 8/10	F3	X0	245,00
C 12/15	F3	X0	247,00
C 20/25	F1	X0	249,00
<u>bewehrte Innenbauteile, pumpfähig</u>			
C 20/25	F3	XC1, XC2	250,00
<u>Außenbauteile, WU-Beton, pumpfähig</u>			
C 25/30	F3	XC4, XF1, XA1	253,00
C 30/37	F3	XC4, XF1, XA1	257,00
C 35/45	F3	XC4, XF1, XA1	264,00
<u>Industrieboden</u>			
C 25/30	F2/F4	XA1, XC4, XF1	260,00
C 30/37	F2/F4	XA1, XC4, XF1, XM1, XD1	264,00

Transportkostenpauschale 3,50€/m³

Alle genannten Preise beziehen sich auf Größtkorn 22mm.

Aufpreis Größtkorn 16mm 7,00€/m³
Aufpreis Größtkorn 08mm 12,00€/m³

CEM III A 42,5 zu CEM II B-S 42,5 12,00€/m³ – Vorbehaltlich der Verfügbarkeit!

Leichtbeton, Farbbeton, Schwerbeton und andere Sorten auf Anfrage.

Alle Preise verstehen sich frei Baustelle auf gut befahrbaren Zufahrtswegen zuzüglich der gesetzlichen Mehrwertsteuer.

Der Verkauf erfolgt ausschließlich auf Grundlage unserer allgemeinen Geschäftsbedingungen.



Preise Anlieferung Wertstoffhof Materialien Seite 1

Preisliste Anlieferungen Wertstoffhof MCR		Pauschalen pro Tonne: netto zzgl. 19% MwSt.	ab 01.01.2023 Pauschale incl. MwSt.
Bauschutt zur Verwertung < 0,5 m	bis 200 kg		10,00 €
	bis 500 kg		15,00 €
		25,00 €	
Bauschutt zur Beseitigung (Gemische NICHT recycelbar, wie Bims, Gasbeton, Lehmgemisch etc.)	bis 100 kg		10,00 €
	bis 200 kg		15,00 €
		55,00 €	
Bauschutt Überlänge > 0,5 m		35,00 €	
Gemischte Baustellenabfälle/ Baustoffe auf Gipsbasis	bis 50 kg		20,00 €
	bis 100 kg		35,00 €
	bis 150 kg		45,00 €
	bis 200 kg		55,00 €
		225,00 €	
Bitumenabfälle/Dachpappe:		280,00 €	
Bodenaushub:		30,00 €	
Boden/Bauschuttgemisch:		40,00 €	

Preise Anlieferung Wertstoffhof Materialien Seite 2

Holzabfälle: Gruppe I bis III	bis 50 kg	10,00 €
	bis 100 kg	20,00 €
	bis 200 kg	30,00 €
		110,00 €

Grünabfälle:	bis 50 kg	10,00 €
	bis 100 kg	15,00 €
	bis 200 kg	25,00 €
		85,00 €

Papier/Pappe	0,00 €	evtl. Zuzahlung
---------------------	---------------	------------------------

Dämmstoffe aus Polystyrol / Mono	1.200,00 €	
Dämmmaterial / Mineralwolle		
(verpackt)	900,00 €	*
Asbestabfälle in BigBags verpackt	300,00 €	*
Bahnschwellen, Jägerzäune etc.	250,00 €	

Für Kleinstmengen in Kübeln oder Säcke wird eine Pauschale berechnet.
Zahlung: NUR Barzahlung! möglich

* jeweils plus 15,00€ für Übernahme-Schein



TBL Transportbeton Libur / MCR Container,- Recycling Dienst

Containerleistungen:

Preis/€

ASK 7 cbm, offen	Transport:	108,00
zzgl. Energiekostenzuschlag		10,00

Entsorgungsleistungen:

Bauschutt rein mineralisch, recyclebar	Tonne:	25,00
---	--------	-------

Bauschutt nicht recyclebar Gasbeton, Lehm, Bims etc.	Tonne:	55,00
---	--------	-------

Bodenaushub / Erdreich	Tonne:	30,00
Aufpreis, falls Bauschuttanteil	Tonne:	38,00

Bau,- Abbruchholz	Tonne:	100,00
-------------------	--------	--------

Baustellenmischabfälle	Tonne	225,00
------------------------	-------	--------

Grünabfälle	Tonne:	85,00
-------------	--------	-------

Containerfahrzeug zur Miete:	Std.:	85,00
------------------------------	-------	-------

Bei Mindermengen unterhalb der Mindestlast der Waage werden Pauschalen berechnet.

Alle Preise rein netto zzgl. ges. MwSt.

Der Verkauf erfolgt ausschließlich auf Grundlage unserer allgemeinen Geschäftsbedingungen.

Bauschutt Sorte I: (recyclbar)

Reiner Bauschutt besteht ausschließlich aus mineralischen Materialien.

Mauerwerk

Ziegelstein

Reiner Betonabbruch

Fliesen und Kachel

Dachziegel

Bauschutt Sorte II: (nicht recyclbar)

Zusätzlich mit: Lehmputz, Gipsanhaftung - Mörtel- oder Putzreste, Bims,
Gasbeton, keramische Waschbecken und Toilettenschüsseln

Baustellenmischabfälle:

Ein Gemisch aus nicht mineralischen Fremdbestandteilen wie z.B Holz, Folien,
Tapeten, Kabel, PVC-Rohre, Gips- und Gipskartonplatten,
Metalle wie z.B Träger, Moniereisen, Heizkörper, Türen,
Fensterrahmen mit Glasresten, Kunststoffe und Papier, Glas usw.

KEINE: Mineralwolle, Asbest, Öle, Farben, E-Geräte und Reifen!

Holzabfälle (A1-III)

Deckenpaneelen, Dielen, Fußbodenbeläge aus Laminat und Parkett, Holzregale,
Hölzer (lackiert, verleimt), Innentüren, Zargen,
Möbelholz Paletten mit Verbundmaterialien, Schalhölzer und Spanplatten

Das darf nicht in den Behälter:

Bahnschwellen, Dachstühle, Gartenzäune / Jägerzäune, imprägnierte Hölzer,
PCB-haltiges Altholz, z.B Fensterstöcke

Boden-/ Erdreichaushub

Erde und Mutterboden

KEIN Sand, Kies, Bauschutt oder ölbelastete Böden.

Grünabfälle

Material aus Bepflanzungswechsel, Strauch- und Gehölzschnitt
KEINE Stör-/Fremdstoffe wie Glas, Müll oder Papier etc.

Zusatzleistungen/Sonderprodukte

	Preis in €
FM Fließmittel je Konsistenzsprung	7,00/m ³
Rohrentladung	5,00/m ³
VZ Verzögerer je Stunde	2,00/m ³
Mindermengen unter 7,5 m³, auch bei Restlieferungen!	25,00/m ³
Überlange Entladezeit bei Überschreitung der Entladezeit von 5 Minuten/m ³	3,50/Min.
Entsorgung von Restbeton Entsorgungskosten für evtl. anfallenden Restbeton	120,00/m ³
Selbstabholung Abholvergütung bei Selbstabholung in unseren Werken	4,50/m ³
Mischkosten Für das Einmischen bauseitig gestellter Zusatzmittel und/oder Zusatzstoffe berechnen wir	6,00/m ³
Warmbeton (gem. DIN 1045) bei Temperaturen von +5 ⁰ und niedriger	30,00/m ³
Lieferscheinausdruck gemäß ZTV-Ing	3,00/Ausdruck
Rechnungs-/Lieferschein Anforderung	20,00/Stück
Abbestellungen Für Abbestellungen am Tag der Lieferung oder nach 15.00 Uhr am Vortag berechnen wir je Auto/Tour pauschal	200,00/Tour
Saisonzuschlag 01.11. bis 31.03	5,00/m ³
Samstags-Zuschlag Für Lieferungen an Samstagen von 7.00 – 12.00 Uhr berechnen wir	20,00/m ³

Unsere Lieferbereitschaft besteht werktags zwischen 7.00 Uhr und 17.00 Uhr.
Für Lieferungen an Sonn- und Feiertagen sowie zur Nachtzeit zwischen 20.00 Uhr und 7.00 Uhr erbitten wir Ihre Preisanfrage. Die hierfür erforderliche behördliche Genehmigung erbitten wir bauseits einzuholen.

Für Lieferungen außerhalb der normalen Arbeitszeit vor 7.00 Uhr und nach 17.00 Uhr erfolgt eine Abrechnung im Stundensatz je Anlage und je Mischer.

Sonderprodukte

Kanalfüllmasse	260,00/m ³
Flüssigboden aus Libur	290,00/m ³
Pump-Schlempe	285,00/m ³

Abfüllung von Big Bags mit Schüttgütern auf Anfrage.

NEU NEU NEU

Dienstleistungen:

- Sattelkipper mit Stahl oder Alu Mulde, zum Transport von sämtlichen Schüttgütern oder Abfällen.
- 3-Achser Absetz Container 7cbm oder 10cbm für den Transport von Schüttgütern oder zur Container Lieferung.
- 4-Achser 3-Seiten Kipper mit Bordmatik, auch für Transporte mit bis zu 8 Paletten im Europaletten Maß geeignet
- Fahrmischer zur Tagesmiete mit Fahrer
- 37 cbm Silo Transporte für Zement, Füller oder Asche
- Gefährliche Transporte von Abfällen die Signierung´s Pflichtig sind mit allen Kipp-Fahrzeugen möglich

Beispiele für unsere Lieferbaren Baustoffe:

- Sand 0-2
- Kies 2-8
- Kies 8-16
- Kies 16-32
- Schotter FSS 0-45
- Schotter FSS 0-32
- Mutterboden
- Füllkies

Weiter Baustoffe Auf Anfrage

Preis für alle Transporte und Baustoffe sowie Entsorgungen auf Anfrage.

Sollten Sie Fragen zu Laborleistungen, wie z.B. einer Fremdüberwachung (ÜK2-Überwachung) haben, können Sie uns gerne anrufen, oder einfach eine E-Mail an unseren Prüfstellenleiter schicken.

Labor

Tel.: 02203/9661712

Mail: bestellung@tbl-transportbeton.de

Fahrmischerpumpe

	Preis in Euro
An- und Abfahrt inkl. einer Pumpleistungen bis 10 cbm	450,00
Bei Pumpleistungen über 10 cbm berechnen wir für jeden weiteren cbm	15,00
Zuschlag für Faserbeton (Aufpreis für erhöhten Verschleiß wegen Abrieb)	2,50
Stundenmietsatz bei Unterschreitung der Mindestfördermenge von 10 cbm/Stunde (Gesamtzeit von Abfahrt bis Ankunft Werk)	400,00
Zusätzlicher Endschlauch (liegend)	22,50
Zusätzliche Reduzierung	27,50
Standortwechsel der "Pumi" auf der Baustelle	75,00
Samstags-Zuschlag pro Einsatz	75,00
Keine Auswaschmöglichkeit auf der Baustelle	150,00
Bei Absage am Tage des disponierten Einsatzes, oder bei vergeblicher Baustellenanfahrt	200,00
Mindestrechnungsbetrag	450,00
Energieumlage, nicht rabattier fähig	50,00

- Für größere Einbaumengen sollten Sie auf die bewährten Verteilermastpumpen zurückgreifen. Bitte fordern Sie bei Bedarf unsere Autobetonpumpen-Preisliste an.
- Alle Verkaufspreise verstehen sich frei Bau in Euro/cbm zuzüglich der jeweils gültigen, gesetzlichen Mehrwertsteuer.
- Bei Erscheinen dieser Preisliste werden alle bisherigen Preise ungültig.

Preise für Einsatz von Autobetonpumpen

Artikelbezeichnung		Sanier mobil	Hallen meister	bis 24m	bis 32m	bis 36m	bis 42m	
Fördermenge je Einsatz Pauschale bis 15 cbm		500,00	550,00	550,00	600,00	750,00	1.000,00	bis 58/62m/Pumi Preise auf Anfrage
15,5-25 cbm Pauschale		600,00	650,00	650,00	700,00	850,00	1.100,00	
Anfahrtpauschale über 25 cbm		150,00	170,00	160,00	180,00	240,00	315,00	
25,5- 50 cbm	je m ³	21,50	21,50	21,50	22,50	26,50	31,00	
50,5-100 cbm	je m ³	21,00	21,00	21,00	22,00	26,00	30,50	
100,5-150 cbm	je m ³	20,50	20,50	20,50	21,50	25,50	30,00	
150,5-200 cbm	je m ³	19,50	19,50	19,50	20,50	24,50	29,50	
über 200 cbm	je m ³	18,50	18,50	18,50	19,50	24,00	28,50	
Mindestabnahmemenge	je Std.	20	20	25	30	35	40	
Stundensatz	je Std.	300,00	300,00	300,00	400,00	500,00	600,00	
Bei Unterschreitung erfolgt die Abrechnung im Stundensatz. Abrechnungszeitraum: Ankunft Baustelle – Abfahrt Baustelle								
Sonderleistungen								
Zusätzliche Rohrleitung	je lfm.	10,00						
Bogen / Reduzierung	Je Stck.	40,00						
Zusätzl. Schlauchleitung	je lfm.	12,00						
Keine Reinigung		300,00	300,00	350,00	400,00	500,00	600,00	
Umsetzen/Standortwechsel		85,00	85,00	85,00	95,00	125,00	155,00	
Faserbeton Zuschlag		20% auf den Gesamtrechnungsbetrag						
Samstagszuschlag von 06.00 – 12.00Uhr	je Std.	85,00						
Überstundenzuschlag für Lieferungen nach 18⁰⁰ Uhr	je Std.	75,00						
Zu späte Abbestellung Vergebliche Anfahrt bzw. Mindestrechnungsbetrag		500,00	550,00	550,00	600,00	800,00	1.000,00	
Energieumlage, nicht rabattier fähig		50,00	50,00	70,00	90,00	110,00	130,00	

Nacht-, Sonn- und Feiertagszuschlag, zusätzlicher Rohrleitungstransport nach Vereinbarung

Vorgenannte Notierungen sind Nettopreise in Euro zuzüglich der gültigen Mehrwertsteuer.
 Alle Preise setzen folgende bauseitigen Leistungen voraus:

- Hilfestellung beim Auf- und Abbau sowie Reinigen einer Rohrleitung.
- Geeigneter Reinigungsplatz für die Pumpe.
- Bereitstellung einer Schmiermischung bei Verlegung einer Rohrleitung.
- Gefahrlose An- und Abfahrt.
- Wasseranschluss.
- Das Reinigen des Standplatzes der Betonpumpe obliegt dem Auftraggeber.

Zu Ihrer Beratung stehen wir gerne zur Verfügung.

Arbeitsbereiche der Auto-Betonpumpen

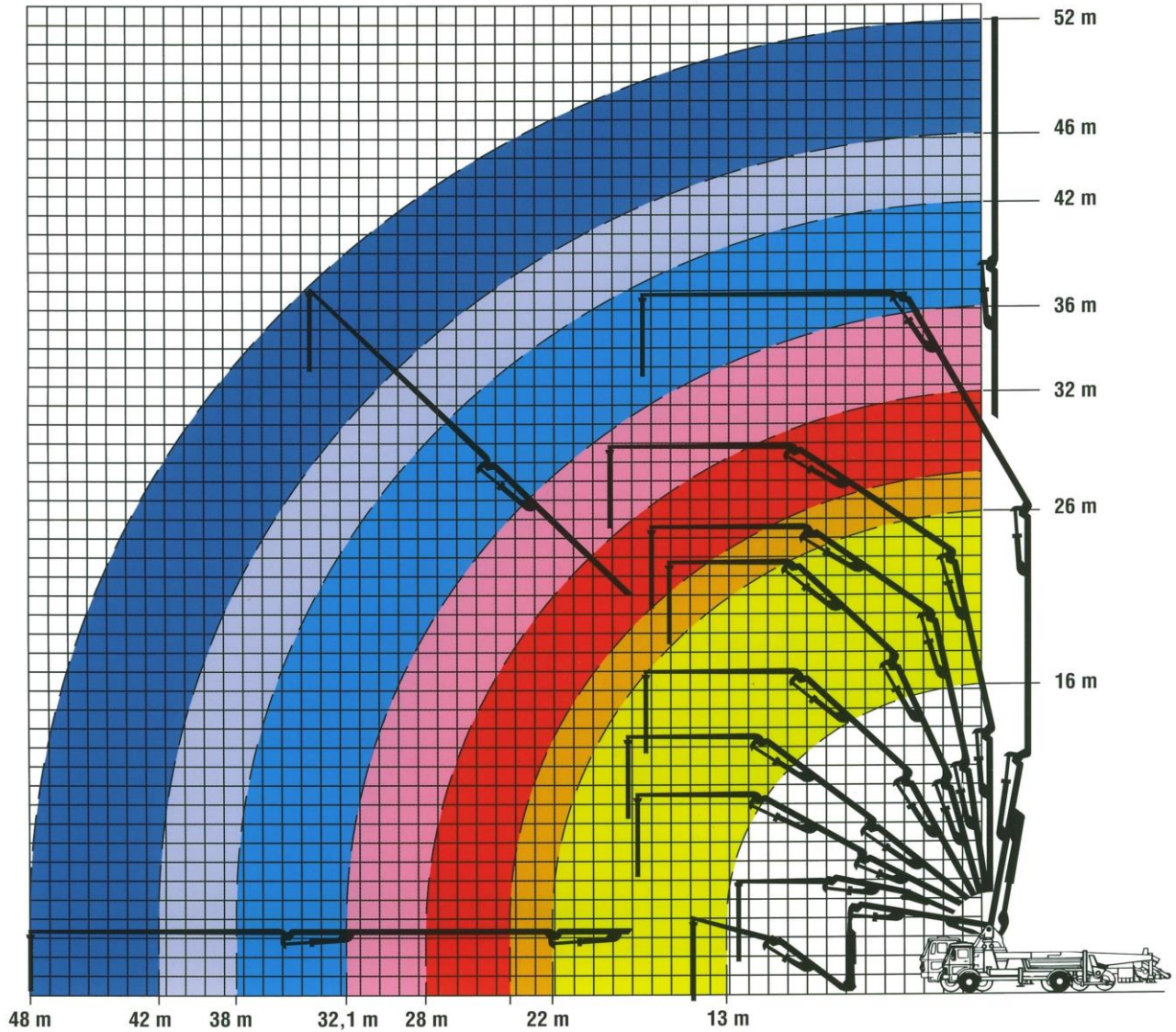

Technische Daten (Platzbedarf und Stützdruck)

